その他

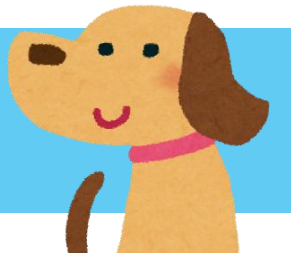

団体名(フリガナ)		活動内容
サドウキョウシツ　スギノカイ		〈裏千家茶道〉 対象:小学生以上 （小学生は保護者同伴でご参加ください） 日時:毎月第一、第二土曜日 午前(1・8月を除く) 場所:豊一市民センター 和室(1) 「和の心」を楽しんでみませんか？ お気軽に見学にお越しください。
茶道教室「杉の会」		
活動日時	見学可否	
毎月第1、第2土曜日 午前(1月、8月を除く)	可	

団体名(フリガナ)		活動内容
ハナ　ジカン		季節の花を使って基本～応用までアレンジを楽しみます。イベント・行事に合わせたアレンジも。月1回プリザーブドフラワーもあります。
花＊時間		
活動日時	見学可否	
毎週金曜日	可	

団体名(フリガナ)		活動内容
活動日時	見学可否	

団体名(フリガナ)		活動内容
活動日時	見学可否	